

Staticure Posturologie

Neuprogrammierung (posturale globale)

Die Haltungskorrektur ist für unser **Gleichgewicht** wichtig. Es ist sowohl causal und adaptiv. **Die Nerven** steuern unsere **Muskeln**, welche die Anpassung mit Spannungen sowie Fehlanpassungen bei **chronischem Ungleichgewicht** verursachen.

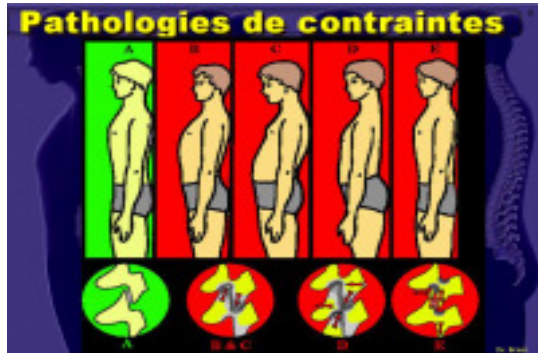

Das Ungleichgewicht führt zu chronische **Schmerzen** des Bewegungsapparates. Die traditionellen therapeutischen Ansätze: Beruhigende und anti-inflammatorisch sind nur zufriedenstellend und nur kurzfristig wirksam. Nur eine kausale **Therapie** erweist sich als **relevant langfristig**.

Nach einer Anamnese und einer Bilanz der Haltungskorrektur des Patienten, werden in der **Posturologie** die wichtigsten Sensoren behandelt z.B. die okularen Sensoren (keine Konvergenz) und die Sensoren podal.

Neuprogrammierung-Sohlen postural

Staticure bietet zwei Produkte für die Neuprogrammierung postural:

Stabilisierung postural

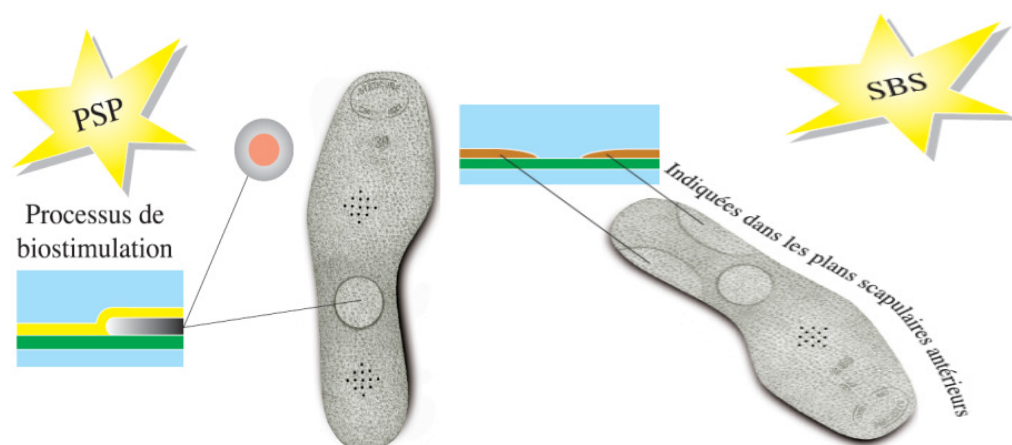

Der Prozess : Die Originalsohlen enthalten einen Generator und die **electrolytischen Felder** werden ständig geladen und entladen..

Mittels dünnen Schuheinlegesohlen mit integrierten Frequenzfiltern, wird über eine Zeitdauer von 1-2 Jahren diese Therapie durchgeführt.

Damit wird die gesamte Statik von den Füßen über Knie, Hüfte, Rücken bis zum Kopf wieder ins richtige Lot und damit in eine optimale Körperstellung gebracht.

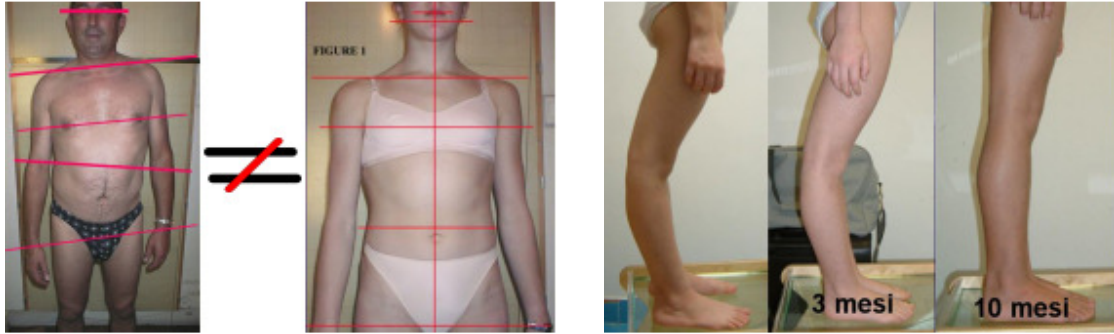

Analyse und Unterschiede zwischen Gleichgewicht und Ungleichgewicht nach Haltungskorrektur.

Wechsel nach einer Neuprogrammierung posturale.

Foto: CIES, Bernard Bricot